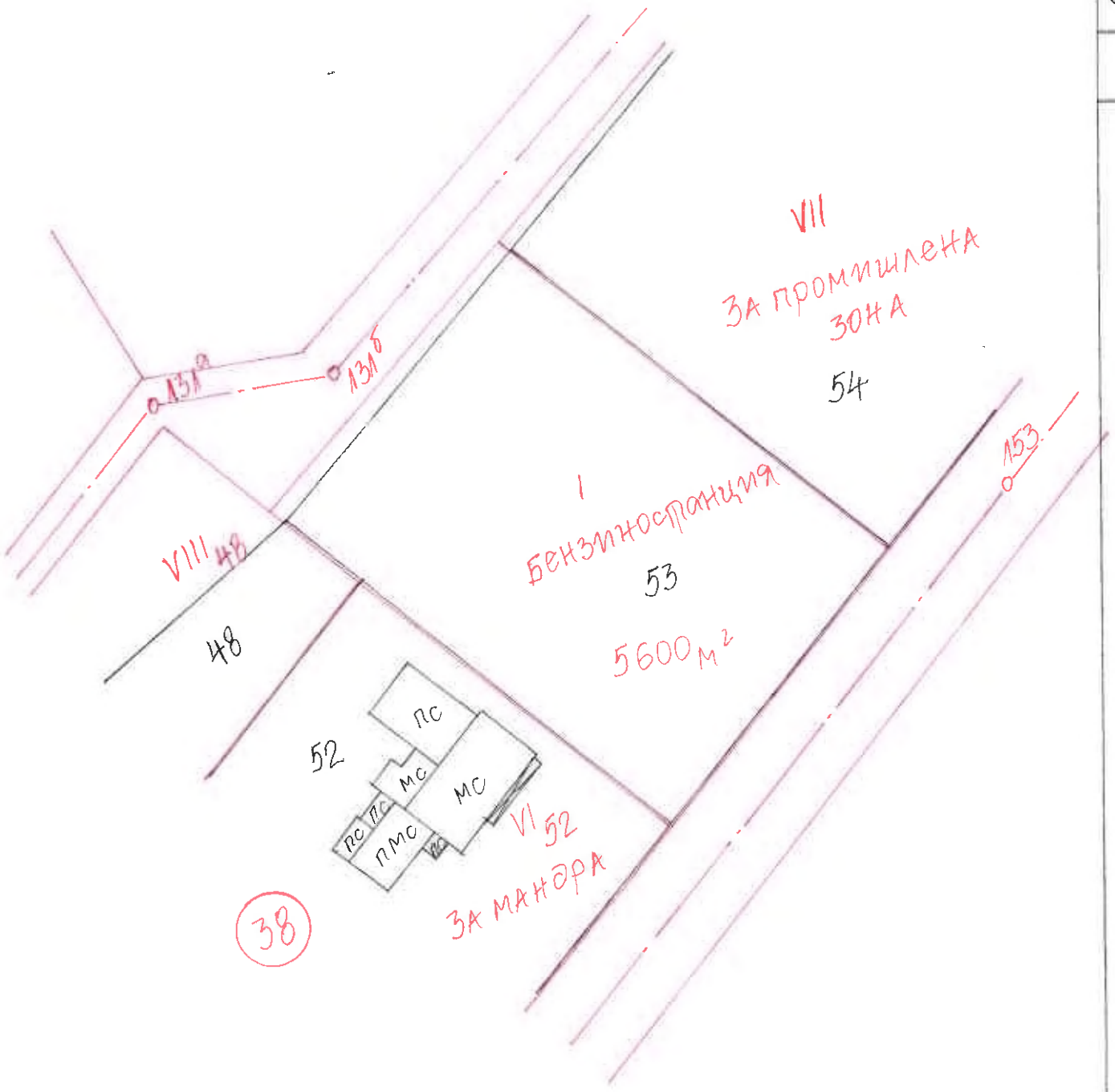

ОБЩИНА ДУЛОВО, ОБЛАСТ СИЛИСТРА

СЕКТОР " УСТРОЙСТВО НА ТЕРИТОРИЯТА, ЗЕМЕДЕЛИЕ, ЕКОЛОГИЯ И ИНВЕСТИЦИИ "

М 1 : 1 000

Урегулиран / неурег. / поземлен имот I-бензино-станция, [illegible] квартал [illegible],

по регулационния план на гр./ с. Окорш

Площ на имота : ..... кв.м.